



HISTÓRICO ESCOLAR

1ª A 8ª SÉRIE DO ENSINO FUNDAMENTAL

ESCOLA PAROQUIAL "CRISTO REI"

AV. NOSSA SENHORA DE FÁTIMA, 1262 BAIRRO CENTRO FONE 4371-1540/ TOCANTINÓPOLIS - TOCANTINS

AUTORIZAÇÃO DE FUNCIONAMENTO

Resolução nº 007 Data: 25/10/89

Orgão: CEE - TO

RECONHECIMENTO

Parcer nº 115/2010 de 12/03/2010 do CEB/CEE-TO

Orgão: SEDUC - TO

ENTIDADE MANTENEDORA: SECRETARIA DA EDUCAÇÃO

Nome do(a) Aluno(a): **LILA LÉIA GOMES DE OLIVEIRA**

EXP.: *****

Data de nasc. **15/01/1978**

Filiação: - Pai: **JOSÉ BORGES DE OLIVEIRA**

Sexo: **Fem**

Naturalidade: **Tocantinópolis**

Mãe: **JOSEFA GOMES DE OLIVEIRA**

LEI Nº 7.088/83 - Nacionalidade: **Brasileira**

U.F. **TO**

Disciplinas	1.985		1.986		1.987		1.989		1.991		1.992		1.993		1.994			
	Nota	Faltas	Nota	Faltas	Nota	Faltas	Nota	Faltas	Nota	Faltas	Nota	Faltas	Nota	Faltas	Nota	Faltas		
Lingua Portuguesa	85	720	60	720	70	720	65	180	65	180	65	180	60	180	60	180		
Matemática	70	*	55	*	65	*	55	180	70	180	70	180	70	144	70	144		
Estudos Sociais	75	*	65	*	65	*	65	*	65	*	65	*	65	*	65	*		
Ciências	60	*	60	*	65	*	65	*	65	*	65	*	65	*	65	*		
Ling. Est. Mod. Inglês	*	*	*	*	*	*	*	*	36	*	75	72	55	72	55	72		
Geografia	*	*	*	*	*	*	*	*	72	*	75	72	70	72	70	72		
História	*	*	*	*	*	*	*	*	72	*	70	108	65	72	65	72		
Ciências F. e Biológicas	*	*	*	*	*	*	*	70	108	60	108	80	108	80	108	75	108	
Técnica Redação	*	*	*	*	*	*	*	85	72	85	72	85	72	80	72	75	72	
OSP B	*	*	*	*	*	*	*	*	*	*	*	*	70	72	70	72	*	
Educação Física	*	*	*	*	*	*	*	80	108	75	108	75	108	60	108	60	108	
Ensino Religioso	*	*	*	*	*	*	*	50	36	80	36	80	36	80	36	70	36	
Educação Artística	*	*	*	*	*	*	*	65	72	*	*	*	*	*	*	*	*	
Dias Letivos		180		180		180		180		180		180		180		180		180
Resultos Finais		APROVADO(A)		APROVADO(A)		APROVADO(A)		APROVADO(A)		APROVADO(A)		APROVADO(A)		APROVADO(A)		APROVADO(A)		APROVADO(A)

SÉRIE	ANO	UNIDADE DE ENSINO	CIDADE	ESTADO	Observações:
1ª	1.985	Escola Estadual Pio XII	Tocantinópolis	TO	As Aulas de Educação Física de 1ª a 4ª série foram ministradas em forma de recreação. E na 8ª série foi dispensada, conf. Res. 066/91
2ª	1.986	Escola Estadual Pio XII	Tocantinópolis	TO	
3ª	1.987	Escola Estadual Pio XII	Tocantinópolis	TO	
4ª	1.989	Escola Estadual Pio XII	Tocantinópolis	TO	
5ª	1.991	Escola Paroquial Cristo Rei	Tocantinópolis	TO	
6ª	1.992	Escola Paroquial Cristo Rei	Tocantinópolis	TO	
7ª	1.993	Escola Paroquial Cristo Rei	Tocantinópolis	TO	
8ª	1.994	Escola Paroquial Cristo Rei	Tocantinópolis	TO	

TOCANTINÓPOLIS 26 / 02 / 2013

DATA

Maria Lúcia
Marilide Tomaz da S. Oliveira
 Matrícula 141161
 Junta Médica Oficial

Josefa
Josefa Gomes de Oliveira
 Mãe

Marcelo
Marcelo Soares
 Diretor

Ass. Funcionários
ASS. FUNCIONÁRIOS RESPONSÁVEL

ASS. DO DIRETORIA
SECRETARIA GERAL
 Mar. 852790-3

PREFEITURA MUNICIPAL DE PALMAS
AUTENTICAÇÃO
 A presente cópia confere com o original
 PALMAS TO 07/03/13

Escola Paroquial "Cristo Rei"
 Av. N. Sra de Fátima, 1262
 Bairro Centro - Tocantinópolis - TO
 Fone: 4371-1540



JUSTIÇA ELEITORAL
29ª ZONA ELEITORAL DE PALMAS - TO
QUADRA 104 SUL, AVENIDA LO-01, NÚMERO 10 Telefone 63 32191700

Certidão

Certifico que, de acordo com os assentamentos do Cadastro Eleitoral e com o que dispõe a Res.-TSE nº 21.823/2004, a eleitora abaixo qualificada está quite com a Justiça Eleitoral na presente data .

Eleitora: LILA LEIA GOMES DE OLIVEIRA
Inscrição: 036282482704 Zona: 29 Seção: 306
Município: 73440 - PALMAS UF: TO
Data de nascimento: 15/01/1978 Domiciliada desde: 03/04/2002
Filiação: JOSEFA GOMES DE OLIVEIRA
 JOSE BROGES DE OLIVEIRA

Em 7 de março de 2013.

Eva Coelho de Sousa
Auxiliar de Cartório - 29ª ZE/TRE-TO
Matricula: 30925840

Res.-TSE nº 21.823/2004:

"O conceito de quitação eleitoral reúne a plenitude do gozo dos direitos políticos, o regular exercício do voto, salvo quando facultativo, o atendimento a convocações da Justiça Eleitoral para auxiliar os trabalhos relativos ao pleito, a inexistência de multas aplicadas, em caráter definitivo, pela Justiça Eleitoral e não remetidas, excetuadas as anistias legais, e a regular prestação de contas de campanha eleitoral, quando se tratar de candidatos."

A plenitude do gozo de direitos políticos decorre da inoccorrência de perda de nacionalidade; cancelamento de naturalização por sentença transitada em julgado; interdição por incapacidade civil absoluta; condenação criminal transitada em julgado, enquanto durarem seus efeitos; recusa de cumprir obrigação a todos imposta ou prestação alternativa; condenação por improbidade administrativa; conscrição; inelegibilidade; e opção, em Portugal, pelo estatuto da igualdade.

ESTADO DO TOCANTINS
SECRETARIA DA SEGURANCA PUBLICA
INSTITUTO DE IDENTIFICACAO

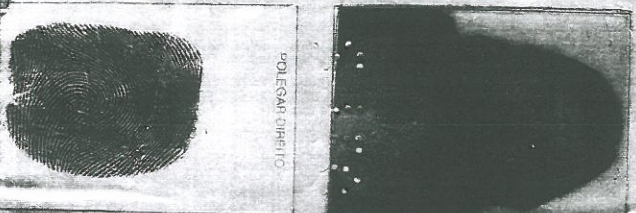

POLEGAR DIREITO

Lila Leia Gomes de Oliveira

ASSINATURA DO TITULAR

CARTEIRA DE IDENTIDADE

REGISTRO 209.070 2-Via DATA DE EXPEDICAO 25/07/2001

LILA LEIA GOMES DE OLIVEIRA

FILIAÇÃO
JOSE BROGES DE OLIVEIRA
JOSEFA GOMES DE OLIVEIRA

NACIONALIDADE

DATA DE NASCIMENTO

TOCANTINÓPOLIS-TO

15/01/1978

Cart. Nasc. nº 14 631 Lv A-12 Fls-260-V Exp. 29/06/2001
Tocantinópolis TO

ASSINATURA DO DIRETOR

LEI Nº 7.116 DE 2000

POLEGAR DIREITO

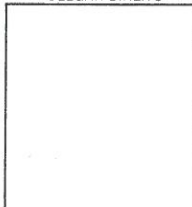

Lila Leia Gomes de Oliveira

ASSINATURA OU IMPRESSÃO DIGITAL DO ELEITOR



TÍTULO ELEITORAL

NOME DO ELEITOR
LILA LEIA GOMES DE OLIVEIRA

DATA DE NASCIMENTO 15/01/1978 Nº INSCRIÇÃO 0362 8248 2704 D.V. ZONA 029 SEÇÃO 0306

MUNICÍPIO / UF PALMAS/TO DATA DE EMISSÃO 07/03/2013

ASSINATURA DO ELEITOR



Marilide Tomaz da S. Oliveira
Mátrícula - 141161
Junta Médica Oficial
Prefeitura Municipal de Palmas

PREFEITURA MUNICIPAL DE PALMAS
AUTENTICAÇÃO
A presente cópia confere com o original
Palmas - 07/03/13

CAIXA ECONOMICA FEDERAL
3314 - TOCANTINS, TO
DATA: 07/03/2013
TERMINAL: 1002 NSU: 000000
HORA: 15:32:09
AUT.: 0000

COMPROVANTE DE SALDO
AGENCIA/CONTA: 3314/001.00022542-1
NOME: LILA LEIA GOMES DE OLIVEIRA

SALDO DISPONIVEL : 50,00
SALDO BLOQUEADO : 0,00
SALDO TOTAL : 50,00

Informacoes, reclamações, sugestoes e elogios
SAC CAIXA: 0800 726 0101
Ouvidoria da CAIXA: 0800 725 7474
www.caixa.gov.br

1a Via - Via do Cliente

16	Gerente de Organização de Eventos
17	Chefe de Divisão de Estruturação de Eventos
18	Chefe de Divisão de Marketing
19	Chefe de Divisão de Promoção Turística
20	Chefe de Divisão de Estatística Turística

DECRETO Nº 366, DE 24 DE JANEIRO DE 2013

Dispõe sobre delegação de atribuições que especifica e dá outras providências.

O **PREFEITO DE PALMAS**, no uso das atribuições que lhe são conferidas pelo art. 71, incisos III, V e parágrafo único, da Lei Orgânica do Município combinada com as Medidas Provisórias nº 01, de 1º de janeiro de 2013 e nº 03 de 07 de janeiro de 2013,

DECRETA:

Art. 1º Fica delegado ao Procurador Geral do Município, poderes para a prática de atos administrativos de:

- I - cancelamento de escrituras;
- II - autorização para lavratura de escrituras;
- III - convalidar as chancelas de título de propriedade, escrituras de doação e compra e venda.
- IV - despacho de inexistência de alienação de imóveis;
- V - contrato de compromisso de compra e venda de imóveis.

Art. 2º Ficam revogados os Decretos nº 159, de 28 de junho de 2006 e 239, de 25 de outubro de 2006.

Art. 3º Este Decreto entra em vigor na data de sua publicação, retroagindo seus efeitos a 1º de janeiro de 2013.

Palmas, 24 de janeiro de 2013.

CARLOS ENRIQUE FRANCO AMASTHA
Prefeito de Palmas

DECRETO DE 15 DE JANEIRO DE 2013

O **PREFEITO DE PALMAS**, no uso da atribuição que lhe confere o art. 71, inciso III e IV, da Lei Orgânica do Município de Palmas, combinado com a Medida Provisória nº 01, de 1º de janeiro de 2013, resolve

NOMEAR

MARLY COUTINHO AGUIAR, para exercer o cargo de Presidente do Instituto de Previdência Social do Município de Palmas - Previpalmas, DAS-1, a partir de 1º de janeiro de 2013.

Palmas, aos 15 dias do mês de janeiro de 2013, 24º ano da criação de Palmas.

CARLOS ENRIQUE FRANCO AMASTHA
Prefeito de Palmas

Secretaria de Governo e Relações Institucionais

PORTARIA/SEGOV/Nº 024, de 10 de janeiro de 2013

Nomeia candidatos aprovados no Concurso Público homologado através do Decreto nº 152, de 22 de julho de 2010, no cargo que especifica.

O **SECRETÁRIO MUNICIPAL DE GOVERNO E RELAÇÕES INSTITUCIONAIS**, no uso da atribuição que lhe confere o art. 80, inciso IV, da Lei Orgânica do Município de Palmas, combinada com a Lei nº 1.445, de 14 de agosto de 2006 e o Decreto nº 316, de 4 de janeiro de 2013, resolve

NOMEAR os candidatos relacionados no Anexo Único deste Decreto, para exercerem os cargos que especifica, do quadro de pessoal da Secretaria Municipal da Educação, em caráter efetivo, a partir desta data, em virtude de habilitação em concurso público.

Palmas, 10 de janeiro de 2013.

TIAGO ANDRINO
Secretário Municipal de Governo e Relações Institucionais

ANEXO ÚNICO AO DECRETO DE 10 DE JANEIRO DE 2013

Agente Administrativo Educacional		
Nº Ordem	Classificação	Nome
1	886	JULIO PEREIRA CARNEIRO
2	887	FRANCINETE DA SILVA VIANA
3	888	MARIA DAMIANA DE FREITAS SILVA
4	889	MAYARA GALDINO DE MOURA
5	890	MARIA EDILENE DINIZ
6	891	CLEIDE MARTINS DE OLIVEIRA
7	892	MARIA DA CONCEIÇÃO NUNES TAVARES
8	893	RENATA ARAÚJO LIMA
9	894	ZENILDA DE SOUSA CARVALHO
10	895	ANDREIA BALBINO PANTA
11	896	EDILENE MENEZES SANTANA SILVA
12	897	MARLEIDE PEREIRA ALBUQUERQUE DE SOUZA
13	898	JOELMA MARIA DA SILVA
14	899	RAINE KELMA ALMEIDA DOS SANTOS
15	900	LARYSSA BARROS MARTINS
16	901	MARIA MADALENA ANDRADE AIRES
17	902	MARIA DA PAZ PEREIRA DA SILVA
18	903	ELIS REGINA COTRIM SANTANA
19	904	MARIA DA PAZ RODRIGUES DE OLIVEIRA
20	905	ANA MARIA BARBOSA DA SILVA
21	906	VALDILEIA GUIMARAES PEREIRA RODRIGUES
22	907	JOANEKI LOPES DE SOUSA
23	908	JANILMA DE MORAIS PRACIDONO FRANÇA
24	909	DANIELLE COSTA DA SILVA
25	910	GÉSSICA RODRIGUES OLIVEIRA
26	911	MONICA MOREIRA DE LIMA FERREIRA
27	912	IOLANDA GOMES DE SOUZA
28	913	MARIA DO SOCORRO PEREIRA DIAS
29	914	CLEUDINIZ DA COSTA SILVA
30	915	ANDREIA TEIXEIRA DE FREITAS
31	916	ANA ALICE REIS DOS SANTOS
32	917	VALDINEI ALVES DA SILVA

33	918	TATIANE SOARES DA SILVA CHAGAS
34	919	PALOMA MENEZES GOMES
35	920	JEILSON COSTA DIAS
36	921	VALDINA RAMOS CARDOSO
37	922	ROSIMEYRE GUIMARÃES DOS SANTOS
38	923	HISMAEL HUFO PINTO
39	924	IVANILDE ARUJO CARDOSO
40	925	SUELEIDE RODRIGUES DE OLIVEIRA
41	926	NILDA RODRIGUES SILVA BEZERRA
42	927	ANDREIA RIBEIRO DOS SANTOS
43	928	ANTONIO CAMPOS DA SILVA
44	929	LUCIRENE SANTOS MOREIRA
45	930	SUSANA NASCIMENTO MORAIS
46	931	GUILHERMINA MEDEIROS DE ARAÚJO
47	932	JOSENITA FERNANDES DE SOUSA LINO
48	933	ANA MEIRE DA SILVA COSTA RABELO
49	934	MARILENE TAVARES DA SILVA
50	935	MARIA DA PAZ FERREIRA DE OLIVEIRA
51	936	LILA LEIA GOMES DE OLIVEIRA
52	937	FABIANO CAETANO DE SOUZA
53	938	VERA LÚCIA SALES GOMES
54	939	CLERISMAR SANTOS DINIZ
55	940	EDMILTON SILVA ROCHA
56	941	MARIA AUXILIADORA SANTOS SOUSA
57	942	ANA PAULA DIAS MACEDO
58	943	ROSILEIA RODRIGUES FONTES
59	944	EVA NUNES DE MORAIS SANTANA
60	945	ROSA DA CONCEIÇÃO SILVA
61	946	VALDECI JORGE DE SALES
62	947	NORMANDO SOARES DOS SANTOS
63	948	TATIANA ARAUJO PEREIRA
64	949	MARIA APARECIDA FERREIRA DE ARAUJO
65	950	MARIA APARECIDA MENDES SILVA
66	951	MARILEIA GLORIA DE SOUSA
67	952	DAYDAMIA MENDES DOS SANTOS
68	953	FERNANDO SOUSA AVELINO
69	954	ANTONIO CARLOS DE SOUSA COSTA
70	955	RENATA FRANÇA SOUZA
71	956	WANDERSON DOS REIS BARROS
72	957	ANTONIO CARNEIRO DA SILVA
73	958	ELIVAN ALVES BARROS VAZ
74	959	SOLANGE DIAS DE ALMEIDA JORGE
75	960	EDISÔN PEREIRA DA SILVA
76	961	NEURACY MOREIRA DA CONCEIÇÃO
77	962	FRANCIMAR COSMO VIEIRA DE LIMA
78	963	MARIA DE LOURDES RIBEIRO DE SOUZA SILVA
79	964	JANETE DOS SANTOS CARNEIRO
80	965	SONIA DE SOUSA PEREIRA ALVES
81	966	RAIMUNDA PEREIRA BATISTA
82	967	MARIA SANDRA PEREIRA NASCIMENTO
83	968	WELLINSON MONTEIRO DOURADO
84	969	EGRIMARIO BATISTA DOS PASSOS
85	970	MARIA APARECIDA ARAÚJO DA SILVA
86	971	ELANE DE SOUSA LIRA
87	972	LESLIE MACHADO LIMA
88	973	ELISANGELA MARQUES SANTANA DE OLIVEIRA
89	974	MARIA LÚCIA RIBEIRO DE SOUZA
90	975	LUCIVANIA BERNARDO SILVA
91	976	SELMA NORONHA PEREIRA
92	977	WESLEY PEREIRA DA SILVA
93	978	EDNA SANTOS DO CARMO
94	979	JACKLON BEZERRA DE SOUSA
95	980	LUCIANA OLIVEIRA MENDES
96	981	FRANCISCA FERREIRA CRUZ
97	982	NEUSENIA PINTO DE SOUSA
98	983	JAIRTON CUNHA SABOIA
99	984	ADRIANA MOURA MESSIAS
100	985	MARCOS VINICIUS GONÇALVES DE ARAUJO
101	986	ELIANE ROSA SANTANA LUZ
102	987	REGIANE COSTA SANTANA
103	988	BÁRBARA CAROLYNE ILDEFONSO ABRANCHES LIMA
104	989	ALINE AGUIAR MENDES
105	990	MARIZA RAMOS DE SOUSA
106	991	EDNA ALVES GOMES
107	992	EDILENE VALADARES CUNHA
108	993	MAGNOLIA TRANQUEIRA DA SILVA

Técnico Administrativo Educacional		
Nº Ordem	Classificação	Nome
1	197	DANIELLE DA SILVA LIMA
2	198	CAROLINE OLIVEIRA DOS SANTOS
3	199	LUIS CLAUDIO NASCIMENTO SANTOS
4	200	CLÉSIO ELÍZIO DO REGO
5	201	RANEDY LOPES FONTOURA

6	202	CRISTIANO SOBRINHO MOTA
7	203	LUCAS OLIVEIRA COSTA
8	204	JACIARA BARREIRA SILVA
9	205	DIEGO DORNELLES BARRETO AURELIO DA SILVA
10	206	DIEL MURILLO CIRQUEIRA ALVES
11	207	KATLEN SABRINA SILVA BRITO
12	208	ANTONIO CARLOS SILVA SANTOS
13	209	JOSSIVANIA ARAÚJO DE MORAIS
14	210	RAMON FLAUBERT MACEDO DE OLIVEIRA
15	211	GISELLE TAVARES COSTA
16	212	JADSON PEREIRA SOUSA
17	213	PRISCILA DE OLIVEIRA FRASCARELI
18	214	CLEIDIANE FEITOSA DE ARAÚJO
19	215	ADEONE ANTONIO BERNARDO DE JESUS
20	216	MARIA DE JESUS SOUSA COSTA
21	217	KIZZY DE MORAIS
22	218	RODRIGO JORGE SIQUEIRA
23	219	KEILA MARTINS DE ASSIS
24	220	GABRIELA FOGAÇA PROSPÉCIO
25	221	JÉSSICA PEREIRA DE SOUZA

Professor - Educação Física		
Nº Ordem	Classificação	Nome
1	97	ANDRÉ MARTINS PEREIRA
2	98	ALEX FABIAN DE PAULA
3	99	MARIA APARECIDA RODRIGUES DE ARAÚJO
4	100	KAROLINE MARINHO SILVA
5	101	CHRISTIANE RODRIGUES DE SOUZA

Professor - Filosofia		
Nº Ordem	Classificação	Nome
1	9	WILTON DA CONCEIÇÃO ALVES

Professor - Geografia		
Nº Ordem	Classificação	Nome
1	18	JANIVALDO CARVALHO ROCHA
2	19	EUNICE SARAIVA MACHADO HONSBERGER
3	20	FERNANDO OSÓRIO PEREIRA
4	21	VALDERICE COSTA DE SOUSA
5	22	WALLACY BORGES FERREIRA

Professor - História		
Nº Ordem	Classificação	Nome
1	14	ANTONIA ELBA COELHO DE CARVALHO
2	15	FRANCISCO PHELIPE CUNHA PAZ

Professor - Espanhol		
Nº Ordem	Classificação	Nome
1	16	VANUBIA STELA SOARES ROCHA

Professor - Ciências		
Nº Ordem	Classificação	Nome
1	1	NÁDIA FRANCISCA PEREIRA DA SILVA

PORTARIA/SEGOV/Nº 084, de 22 de janeiro de 2013

O SECRETÁRIO MUNICIPAL DE GOVERNO E RELAÇÕES INSTITUCIONAIS, no uso da atribuição que lhe confere o art. 80, inciso IV, da Lei Orgânica do Município de Palmas, combinado com o Decreto nº 316, de 4 de janeiro de 2013, resolve

RETIFICAR

a Portaria/Segov/nº 078, de 18 de janeiro de 2013, que designou os servidores adiante relacionados, quanto a lotação, onde se lê na Secretaria Municipal de Meio Ambiente e Desenvolvimento Rural, leia-se na Secretaria Municipal de Meio



PREFEITURA MUNICIPAL DE PALMAS
SECRETARIA DE PLANEJAMENTO E GESTÃO

**DECLARAÇÃO QUANTO AO EXERCÍCIO OU NÃO DE OUTRO
CARGO, EMPREGO OU FUNÇÃO PÚBLICA.**

Declaro, junto ao município de Palmas - Tocantins, com base no que dispõe o § 2º, do art. 13, da Lei Complementar nº. 008/99, de 16 de novembro de 1999, Estatuto dos Servidores Públicos da Administração Direta e Indireta dos Poderes do Município de Palmas, sob pena de responsabilidade, que:

Não exerço, nem me encontro em disponibilidade, em gozo de aposentadoria, em licença para tratar de interesse particular ou suspensão contratual, nem ocupo nenhum outro cargo, emprego ou função pública neste Estado ou nos seus Municípios, na União, no Distrito Federal, em outro Estado da Federação ou seus Municípios, abrangendo a Administração Direta e Indireta.

Exerço cargo, emprego ou função pública; Encontro-me em disponibilidade, em gozo de aposentadoria, em licença para tratar de interesse particular ou suspensão contratual no cargo, emprego ou função pública mencionados abaixo:

Cargo/Emprego/Função	Órgão	Município	Carga Horária (semanal)	Turno

Palmas, 08/03/13

Bibiana Gomes de Oliveira
Assinatura por extenso



PREFEITURA MUNICIPAL DE PALMAS
SECRETARIA DA EDUCAÇÃO

**DECLARAÇÃO DE EXERCÍCIO
VÍNCULO: CONCURSADO (A)**

413031681
247351

Declaro, para fins de comprovação e inclusão em Folha de Pagamento junto à Secretaria de Planejamento e Gestão, que o(a) servidor(a) abaixo qualificado(a) entrou em pleno exercício de suas funções.

Nome: Lila Léia Gomes de Oliveira	Data do Exercício: 21/03/2013
Cargo: AAE	Função: AAE
Órgão: Secretaria Municipal da Educação	C.P.F.: 873.095.561-00
Descrição do Setor de Lotação: ETI Pe. Josimo Tavares	Código do Setor: 29.2.38
Dotação Orçamentária: 2900.12.361.0074.2393	Código: 471

Diretoria de Recursos Humanos
Atendemos
Data 25/04/2013
Assinatura
ASSINATURA

Palmas, 01 de Abril de 2013.

Antonia Arleide da C. G. de Paula
Gerente de Gestão de Pessoas
Mat. 131261

Alailson Aguiar Ribeiro
ALAILSON AGUIAR RIBEIRO
DIRETOR DE RECURSOS HUMANOS

Diretoria de Recursos Humanos-DIREH
Divisão de Cadastro - DICAD

Atendido em: 11/04/13

Ruissio Maciel
Servidor(a) Responsável



PREFEITURA MUNICIPAL DE PALMAS
SECRETARIA DE PLANEJAMENTO E GESTÃO

TERMO DE POSSE

Nos termos do art. 13 da Lei Complementar nº 008, de 16 de novembro de 1999, a Prefeitura Municipal de Palmas através de seu representante legal, investe em cargo público municipal o (a) servidor (a) abaixo qualificado no cargo e condições a seguir especificado.

Da Nomeação e Posse:

Decreto: 10/01/2013	Data da Publicação: 24/01/2013	Data da Posse: 08/03/2013
Cargo Investido: AGENTE ADMINISTRATIVO EDUCACIONAL	Caráter: Efetivo (X) Comissão ()	
Secretaria: SECRETARIA MUNICIPAL DA EDUCAÇÃO		

Dados do Empossado

Nome Completo LILA LEIA GOMES DE OLIVEIRA						
Sexo Masculino () Feminino (X)	Data de Nascimento 15/01/1978	Estado Civil SOLTEIRO	C.P.F. 873.095.561-00			
Nome da Mãe JOSEFA GOMES DE OLIVEIRA						
Nome do Pai JOSE BROGES DE OLIVEIRA						
PIS/PASEP 126.83241978	Carteira de Identidade nº. 209.070 2ª VIA	Órgão Expedidor SSP	UF TO	Data de Emissão 25/07/2001		
Naturalidade TOCANTINOPLIS-TO			Título 0362.8248.2704	Data de Emissão 07/03/2013	Zona 029	Seção 0306
Nacionalidade BRASILEIRA			Certificado Militar XXXXXXXXXXXXXX	Região XXXXXXXXXXXXXXXXXX	UF XXXXXXXX	
Grau de Instrução ENSINO FUNDAMENTAL COMPLETO			Pós-Graduação XXXXXXXXXXXXXX			
Endereço Completo 605 N AL 13 QI 13 LT 14 COND. AMERICA 02 PALMAS -TO			Telefone (63) 9276-1607			

Assinaturas

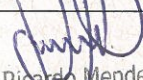
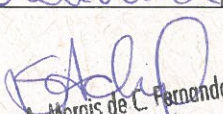
Empossado: 	Empossante:  Wanderson Ricardo Mendes Diretor de Recursos Humanos
Servidor Responsável pela Posse:  Simone A. Moraes de C. Fernandes Mat.: 413008484 Sec. Mun. de Planej. e Gestão	



TRIBUNAL DE CONTAS DO ESTADO DO TOCANTINS

A(s) assinatura(s) abaixo garante(m) a autenticidade/validade deste documento.

EDIMILSON LACERDA LOPES

Cargo: COORDENADOR(A) - Matrícula: 236373

Código de Autenticação: 3e7a45b7c0426682ac8bbae5151e1c09 - 09/08/2018 15:03:51